

## BULLETIN D'ANALYSE / ANALYSIS REPORT

HUILE ESSENTIELLE / BOIS DE ROSE BIO  
ESSENTIAL OIL / ORGANIC ROSEWOOD

Date de création : 17/07/20

Date de mäj : 9/07/25

ref : XBORB

### DESCRIPTION DU PRODUIT / PRODUCT DESCRIPTION

Produit :	Huile essentielle 100% naturelle	Product :	100% natural essential oil
Nom botanique :	Aniba Rosaeodora, Lauraceae	Botanical name :	Aniba Rosaeodora, Lauraceae
Origine :	<b>BRÉSIL</b>	Origin :	<b>BRAZIL</b>
Numéro de lot :	<b>0424</b>	Batch number :	<b>0424</b>
Date d'expiration :	<b>juin-29</b>	Product type :	<b>juin-29</b>
Type de culture :	Sauvage	Expiration date :	Sauvage
Partie de la plante :	Rameaux	Part of the plant :	Twigs
Mode d'obtention :	Distillation à la vapeur d'eau	Production method :	Steam distillation

INCI : ANIBA ROSAEODORA WOOD OIL  
 N° CAS TSCA : 8015-77-8  
 N° CAS EINECS : 91771-23-2  
 N° EINECS (n° EC) : 294-913-3

### CARACTÉRISTIQUE PHYSIQUES ET CHIMIQUES (à 20°C sauf mention) PHYSICAL AND CHEMICAL CHARACTERISTICS (at 20°C)

Apparence :	Liquide	Appearance :	Liquid
Couleur :	Incolore à jaune pâle	Color :	Colorless Pale Yellow
Odeur :	Fraîche, douce, florale, boisée	Odor :	Fresh, Soft, Floral, Wooded

	Specifications	Résultat / Result
Densité / Density :	0,860 - 0,890	Conforme / Conform
Indice de réfraction / Refractive index :	1,455 - 1,485	Conforme / Conform
Point éclair / Flash point :	+ 67 °C	Conforme / Conform
Pouvoir rotatoire / Optical rotation :	- 20 ° / - 2 °	Conforme / Conform

DONNÉE D'ANALYSES CHIMIQUES / CHEMICAL ANALYSIS DATA

Pics	TR (min)	Constituants	%
1	7.49	alpha-PINENE	0.39
2	14.16	1,8-CINEOLE	0.24
3	27.67	cis-OXYDE DE LINALOL	1.08
4	29.46	trans-OXYDE DE LINALOL	0.99
5	31.07	alpha-COPAENE	0.59
6	34.85	<b>LINALOL</b>	86.30
7	43.34	alpha-TERPINEOL	0.71
8	51.91	GERANIOL	0.56
9	89.03	BENZOATE DE BENZYLE	0.84
		TOTAL	92.17

DONNÉES CHROMATIQUES / CHROMATIC DATA

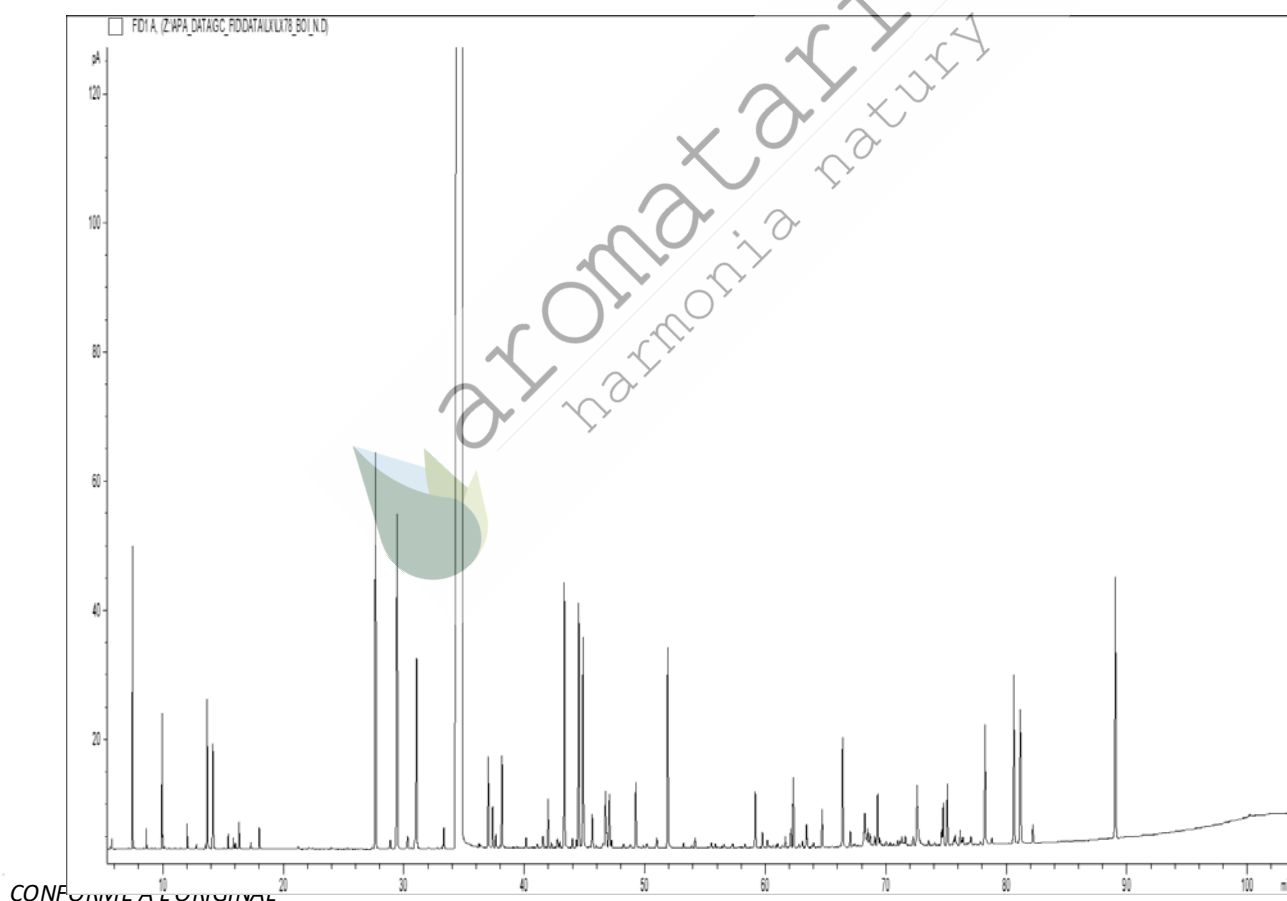

Il s'agit des valeurs telles qu'elles ont été reçues du fournisseur et/ou d'un laboratoire indépendant. Elles sont susceptibles d'être modifiées, comme c'est souvent le cas pour les produits naturels. Omnia SRL n'est pas responsable de l'exactitude de ces résultats. L'acheteur reste responsable de l'évaluation de la qualité du produit.

These are the values as received from the supplier and/or an independent laboratory. They are subject to change as common with natural products. Omnia SRL is not responsible for the accuracy of these results. The buyer remains responsible for the quality evaluation of the product.

